

Maatoiming nr: 2025111417321

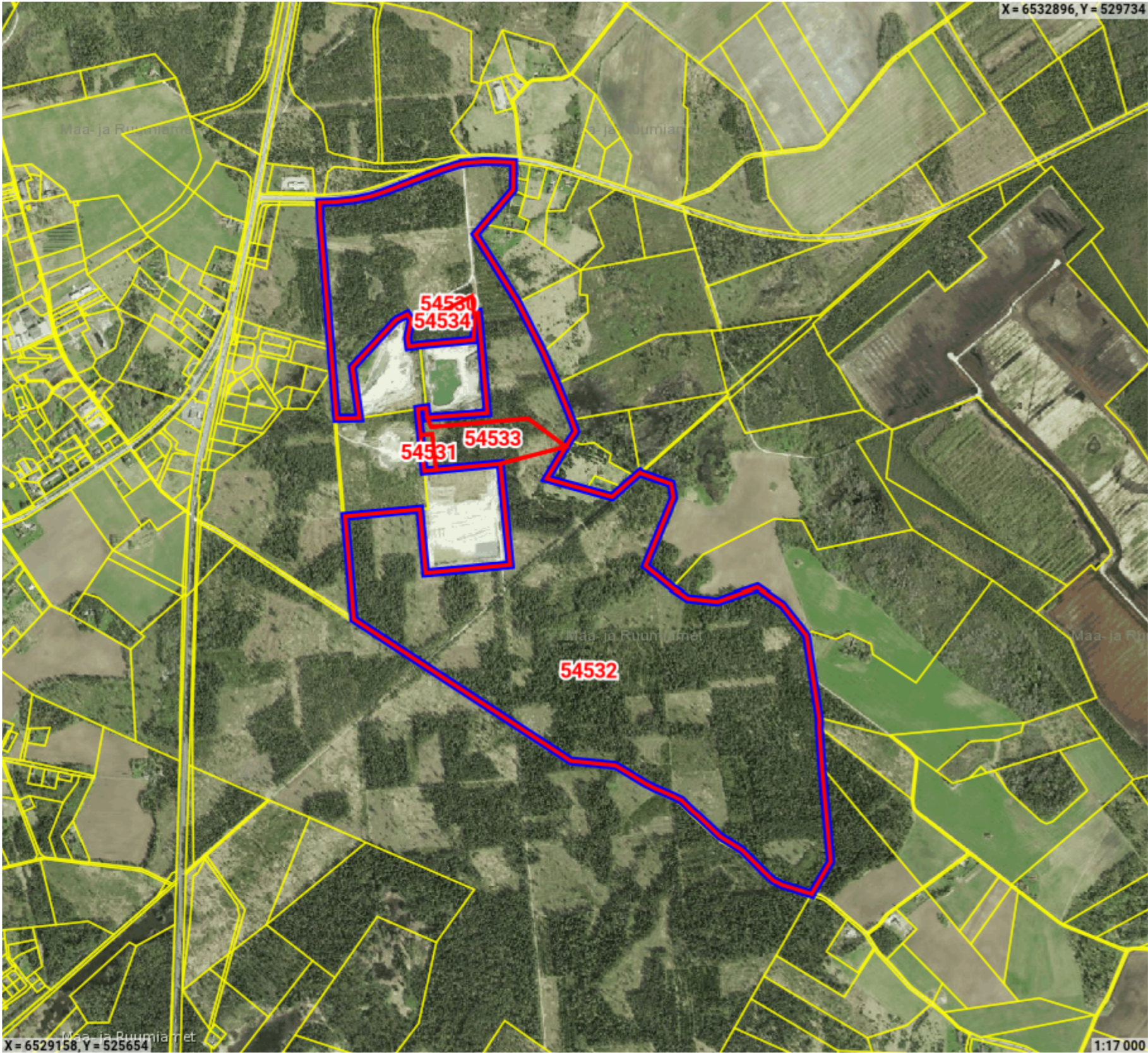

Legend

- Registreeritud KÜ
- Originaal piirjoon
- Muudetud piirjoon
- Kommentaar\_

Katastriüksuse id: 54530
Maatüki aadress: Märjamaa metskond 23
ligikaudne maksustamishind: -

| Katastriüksuse id: 54531 |
| Maatüki aadress: Märjamaa metskond 69 |
| ligikaudne maksustamishind: - |

Katastriüksuse id: 54532
Maatüki aadress: Märjamaa metskond 85
ligikaudne maksustamishind: -

Katastriüksuse id: 54534
Maatüki aadress: Dolokivikarjäär 3
ligikaudne maksustamishind: -

Katastriüksuse id: 54533
Maatüki aadress: Dolokivikarjäär 2
ligikaudne maksustamishind: -

Maatoiming nr 2025111417321

Toimingu andmed

Märkused

Punkt 1 (X: 6531789.1 Y: 527337.29)

17.11.2025	Eemaldas in topelpunktid.
Kommenteerija: SIRJE ALLIKMAA	

Maatoimingu osalised

Isik	Seos maatükiga	Roll
Kliimaministeerium		Omanik
Maa- ja Ruumiamet		Plaani looja
Märjamaa Vallavalitsus		Kohalik omavalitsus
Elektrilevi OÜ		Koormaja

Maakorralduse osaliste nimekiri on automaatselt genereeritud kava kinnitamisel. Maatoimingu menetluse käigus võib menetleja täiendaval kontrollimisel osalisi ja kooskõlastajaid kas lisada või eemaldada.

Maatoiminguga nr 2025111417321 kinnitamisega nõustud algatatud maakorralduse läbiviimisega koostatud maakorralduskava alusel. Kinnitus on ka avaldus katastrimõõdistustingimuste väljastamiseks, kava alusel maatükkide moodustamiseks katastris ehk katastrikandeks ning nõusolekuks maatüki katastriandmete muutmiseks kinnistusraamatus.